

凡例	記号	境界標の種別	記号	境界標の種別	記号	境界標の種別
	石	石杭	金	金属杭	キ	刻み
	コ	コンクリート杭	ブ	プレート	計	計算点
	合	合成杭	紙	金属紙		

地番	574-1, 574-4乃至574-7
土地の所在	高崎市正観寺町字万蔵地

地積測量図

1/2

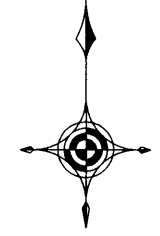

求積表

地番	① 574-1				
NO	Xn	Yn	Yn+1-Yn-1	Xn · (Yn+1-Yn-1)	
P1	41366.754	-73430.451	11.094	458922.768876	
SS1	41363.728	-73430.507	-39.012	-1613681.756736	
S2	41359.687	-73469.463	-46.722	-1932407.296014	
S1	41358.898	-73477.229	-7.999	-330829.825102	
K-11	41362.686	-73477.462	-0.297	-12284.717742	
P8	41363.703	-73477.526	11.911	492683.066433	
P6	41364.479	-73465.551	23.950	990679.272050	
P5	41365.255	-73453.576	23.950	990697.857250	
P2	41366.032	-73441.601	23.125	956589.490000	
			合計	368.859015	
			合計面積	184.4295075	
			地積	184.42 m ²	

地番	② 574-4				
NO	Xn	Yn	Yn+1-Yn-1	Xn · (Yn+1-Yn-1)	
P3	41387.446	-73442.989	9.323	385855.159058	
S7	41388.453	-73432.278	12.900	533911.043700	
S3	41386.378	-73430.089	1.827	75612.912606	
P1	41366.754	-73430.451	-11.512	-476214.072048	
P2	41366.032	-73441.601	-12.538	-518647.309216	
			合計	517.734100	
			合計面積	258.8670500	
			地積	258.86 m ²	

地番	③ 574-5				
NO	Xn	Yn	Yn+1-Yn-1	Xn · (Yn+1-Yn-1)	
P4	41386.395	-73454.946	0.489	20237.947155	
K-1	41386.496	-73453.087	11.957	494858.332672	
P3	41387.446	-73442.989	11.486	475376.204756	
P2	41366.032	-73441.601	-10.587	-437942.180784	
P5	41365.255	-73453.576	-13.345	-552019.327975	
			合計	510.975824	
			合計面積	255.4879120	
			地積	255.48 m ²	

地番	④ 574-6				
NO	Xn	Yn	Yn+1-Yn-1	Xn · (Yn+1-Yn-1)	
P7	41385.743	-73466.929	-0.697	-28845.862871	
K-2	41385.780	-73466.248	11.983	495925.801740	
P4	41386.395	-73454.946	12.672	524448.397440	
P5	41365.255	-73453.576	-10.605	-438678.529275	
P6	41364.479	-73465.551	-13.353	-552339.888087	
			合計	509.918947	
			合計面積	254.9594735	
			地積	254.95 m ²	

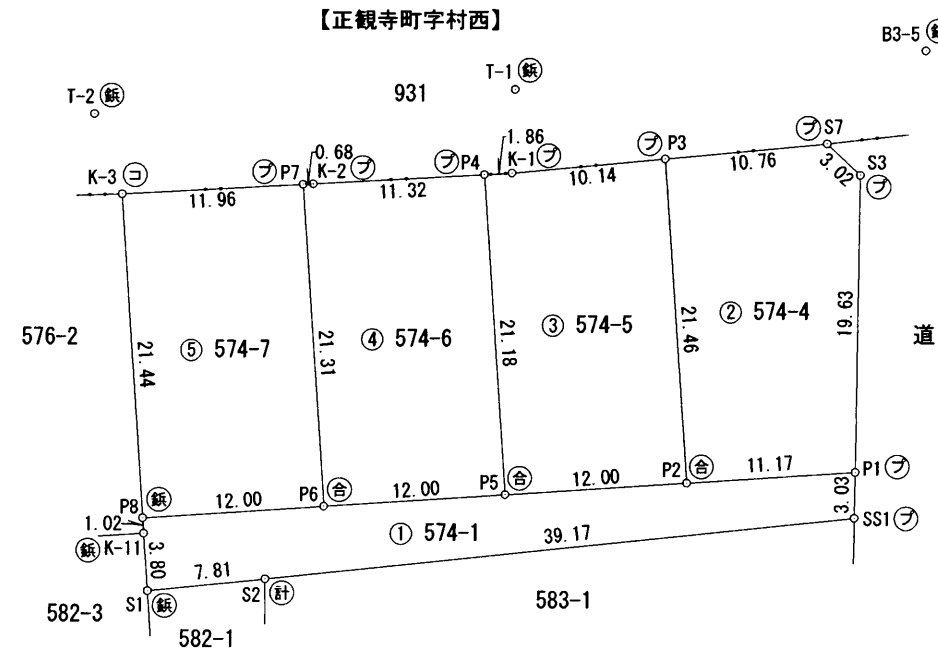

【正観寺町字村西】

機械点座標一覧表

点名	X座標	Y座標
B3-5	41394.603	-73425.784
T-1	41392.019	-73452.884
T-2	41390.407	-73480.672

作成者 高崎市上中居町43番地1
土地家屋調査士 須長 亮 (令和6年3月23日作成)

申請人 清水 明延
縮尺 1/500
(群馬土地家屋調査士会)

地番 574-1, 574-4乃至574-7

地積測量図

土地の所在 高崎市正観寺町字万蔵地

2/2

地番 ⑤ 574-7				
NO	Xn	Yn	Yn+1-Yn-1	Xn · (Yn+1-Yn-1)
K-3	41385.103	-73478.868	10.597	438557.936491
P7	41385.743	-73466.929	13.317	551133.939531
P6	41364.479	-73465.551	-10.597	-438339.383963
P8	41363.703	-73477.526	-13.317	-550840.432851
合計				512.059208
合計面積				256.0296040
地積				256.02 m ²

測量年月日	令和6年 3月23日
座標系	任意座標

作成者 高崎市上中居町43番地1
土地家屋調査士 須長 亮 (令和6年3月23日作成)

申請人 清水 明延
(群馬土地家屋調査士会)

縮尺 1/